

“TRE” Webinar 2022

1W - 28 Novembre 2022 - ore 17.30-18.30
ECM/Radioprotezione e Assicurazione
Cosa apre il sinistro assicurativo?



Introduce: Dr Luigi De Simone

Intervengono: Prof. Paolo D'Agostino, Dr Marco Gariglio

2W - 5 Dicembre 2022 - ore 17.30-18.30
Mobilità, Aspettativa, Preavviso,
Sede di Lavoro

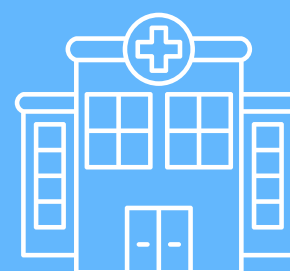

Introduce: Dr Luigi De Simone

Intervengono: Dr Arturo Citino, Avv Mauro Montini

3W - 13 Dicembre 2022 - ore 17.30-18.30
Fondi Pensione/Fondo Perseo Sirio,
Assicurazione Postuma e Retroattiva



Introduce: Dr Luigi De Simone

Intervengono: Dr Nicola Loddo, Prof. Paolo D'Agostino,
Dr Marco Gariglio

Partecipazione Gratuita
per Iscritti e non Iscritti